FLEURANCE (32) – Aménagement de la Place du Marcadet

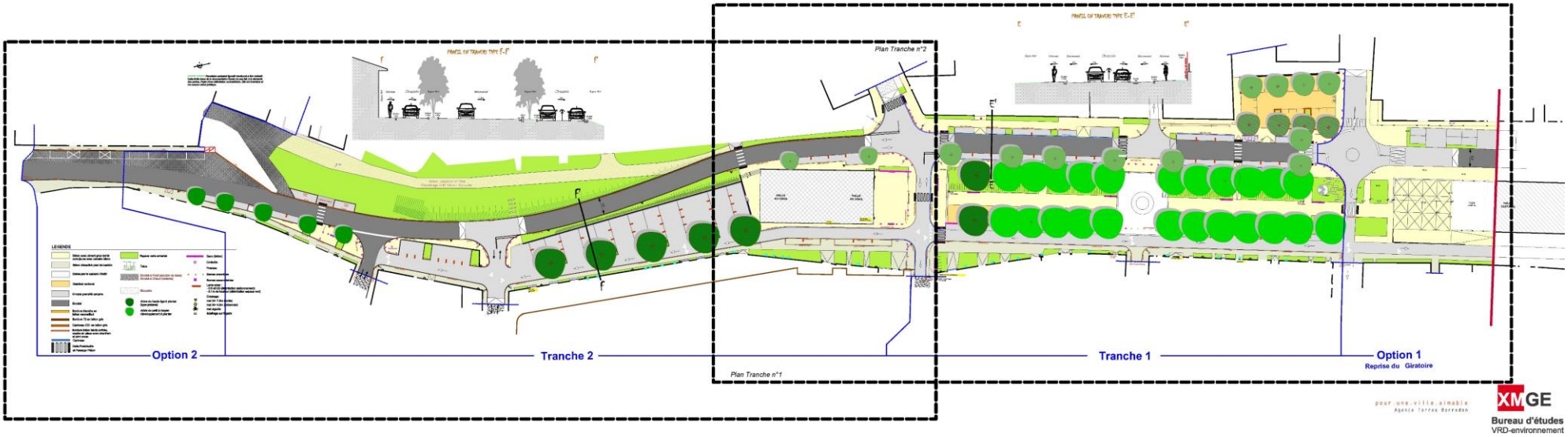

L'aménagement de la place du Marcadet doit créer un Boulevard urbain qui contournera la halle au gras. La place du Marcadet deviendra un lieu de vie axé sur la détente, le tourisme voire l'activité de restauration locale où même les festivités, ainsi que le marché de plein vent.
La création de ce Boulevard nécessite la construction d'une nouvelle rampe de 120 mètres qui reliera la partie basse de la place à la partie haute du Boulevard Dannez.
Cet « ancien Boulevard » pour partie sera donc apaisé des véhicules en transit sur le boulevard urbain, il ne servira plus que de desserte locale sur sa partie terminale au droit du futur parking. Les pieds de façades pourront donc être mis en valeur au profit des plantations de pieds de mur mais surtout de cheminements doux.

Ville(s) : Fleurance (32)
Programme : Aménagement de la place du Marcadet
MOA : Mairie de FLEURANCE
MOE : XMGE (mandataire) | Agence TORRES BORREDON (Architecte)
Direction d'étude : Marc Girardin pour XMGE
Délais: 2019-2020

Missions : Esquisse AVP – PA – PRO – DCE – ACT – VISA – DET - AOR
Coût travaux : 2 100 000 € (aménagement espaces publics)